

ŘEZ A-A'

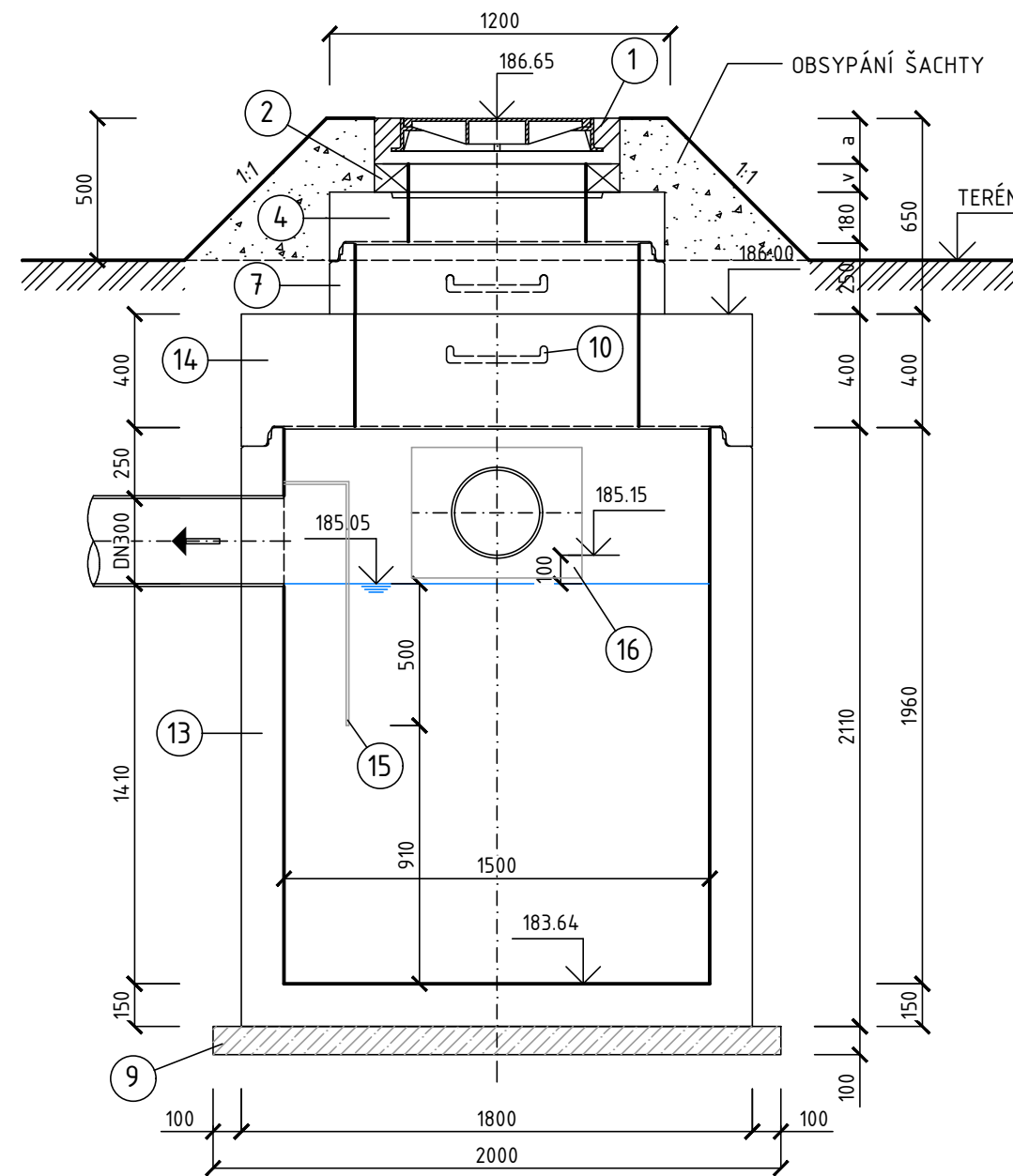

PŮDORYS

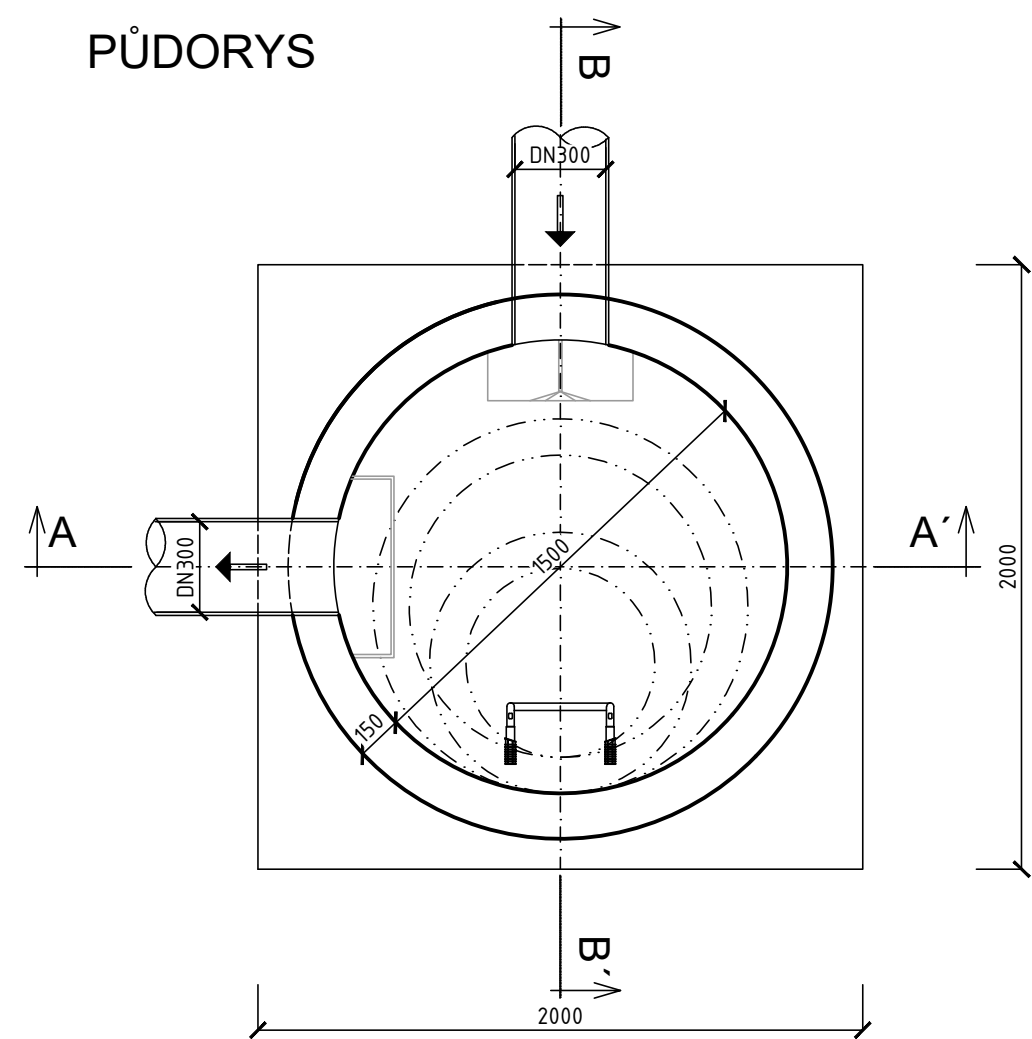

ŘEZ A-A'

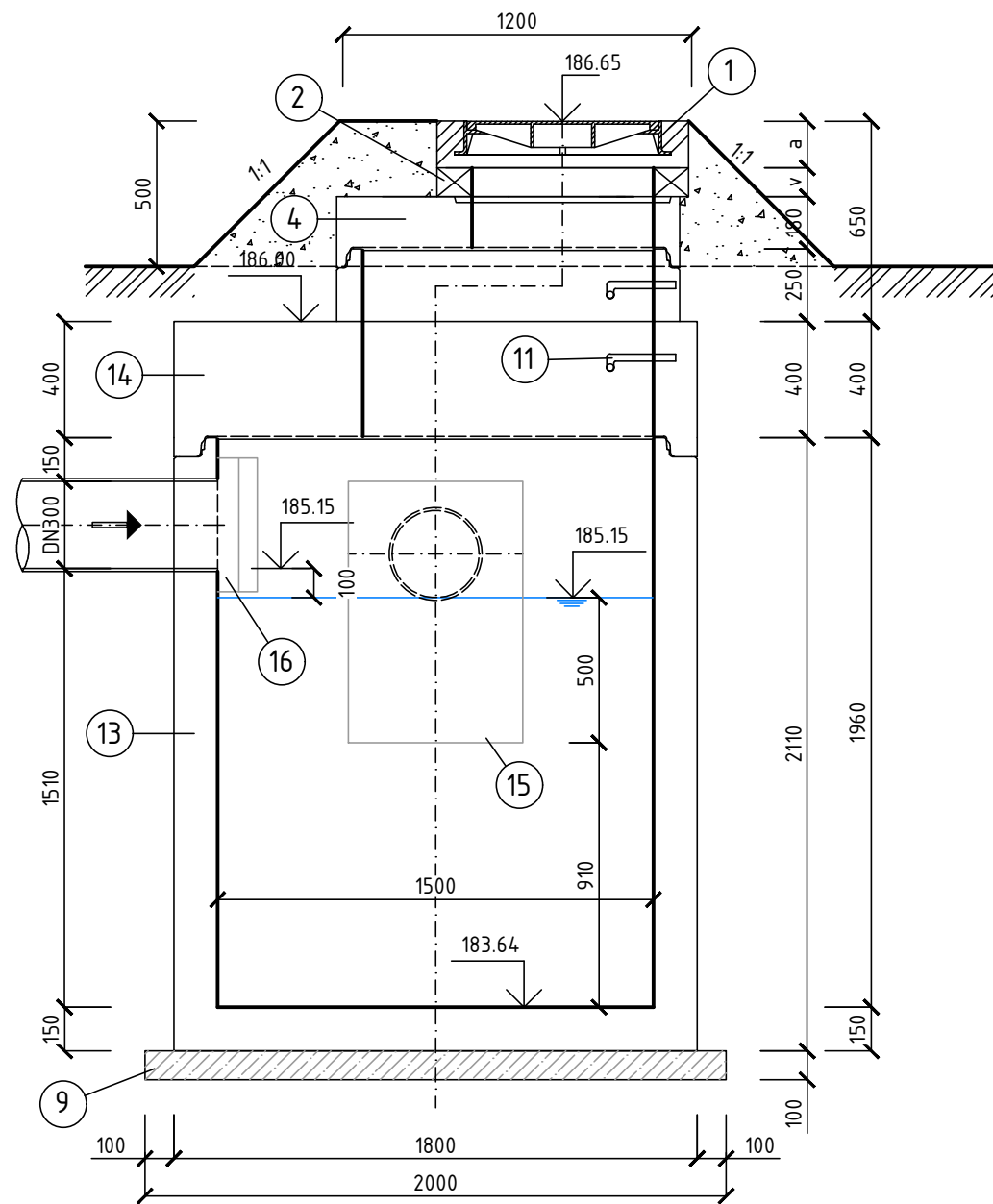

ŘEZ A-A'

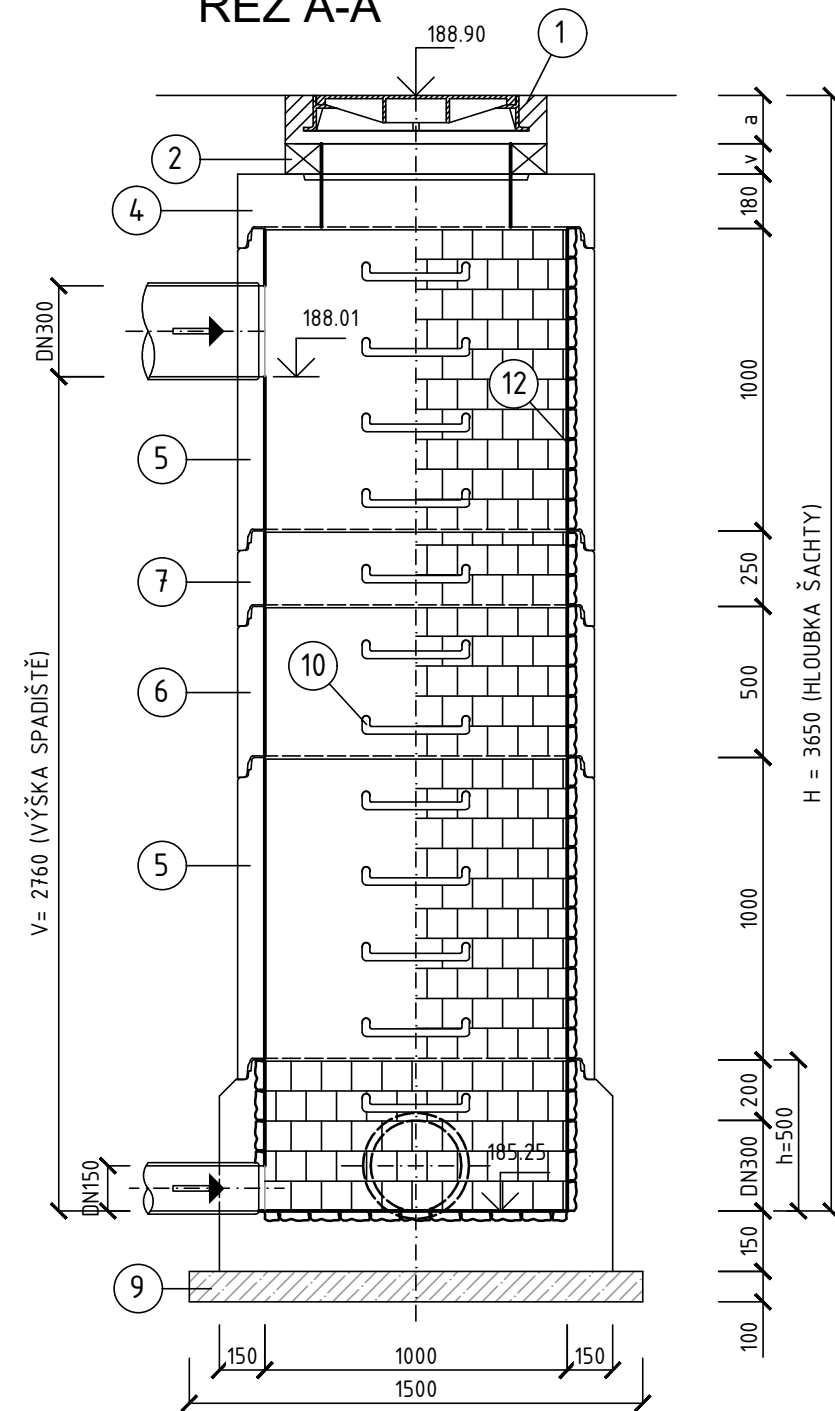

PŮDORYS

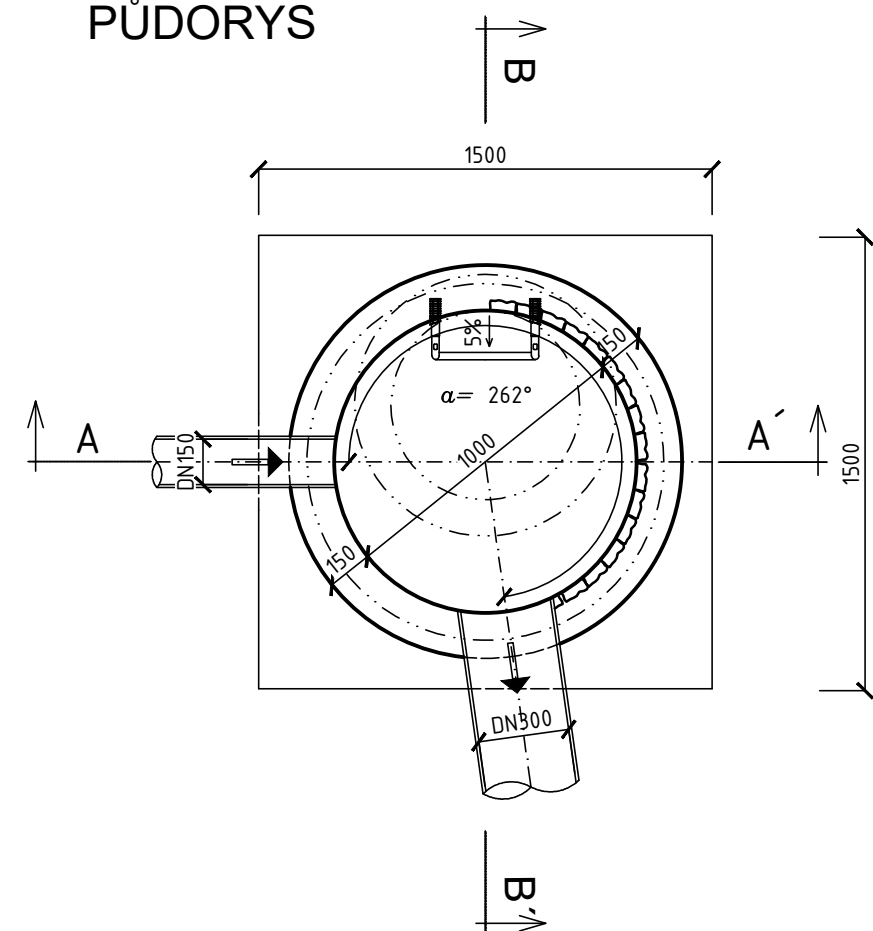

ŘEZ B-B'

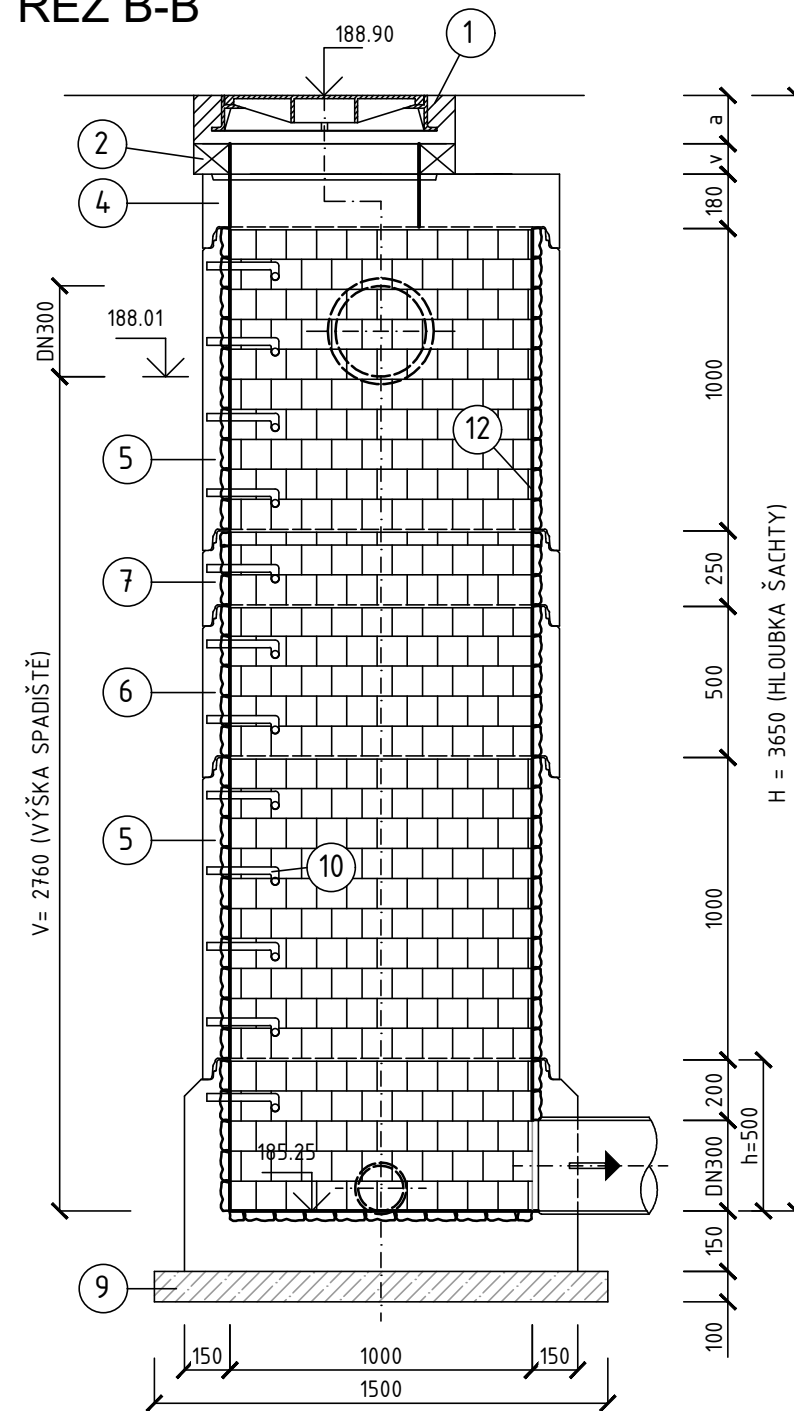

ŘEZ A-A'

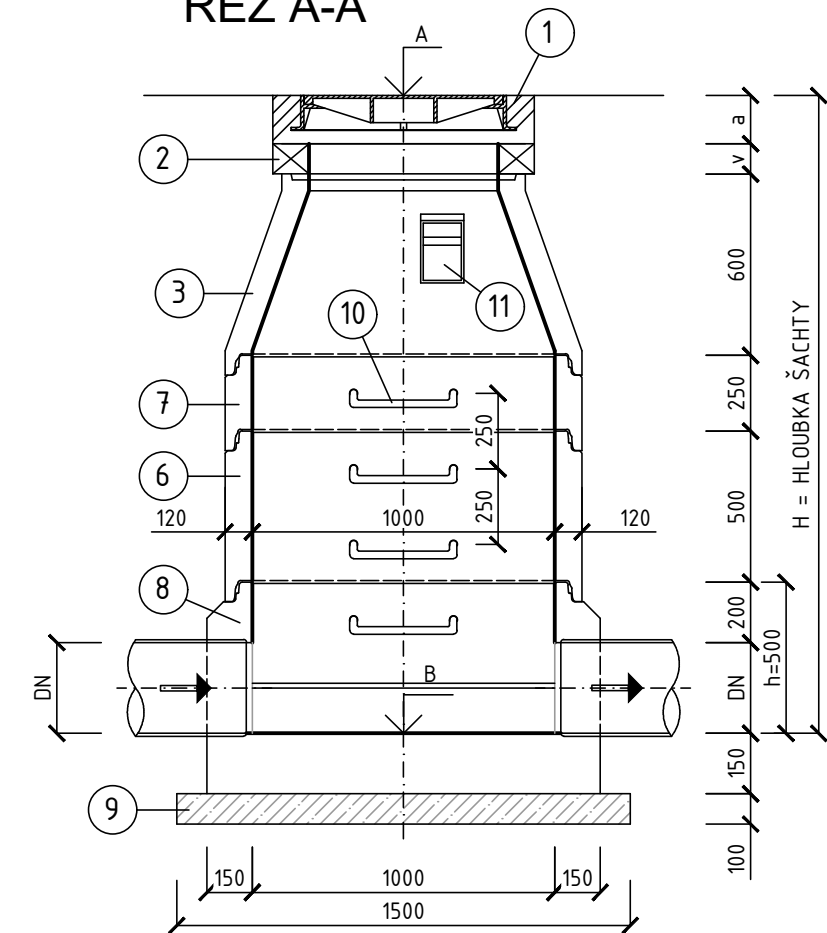

ŘEZ B-B

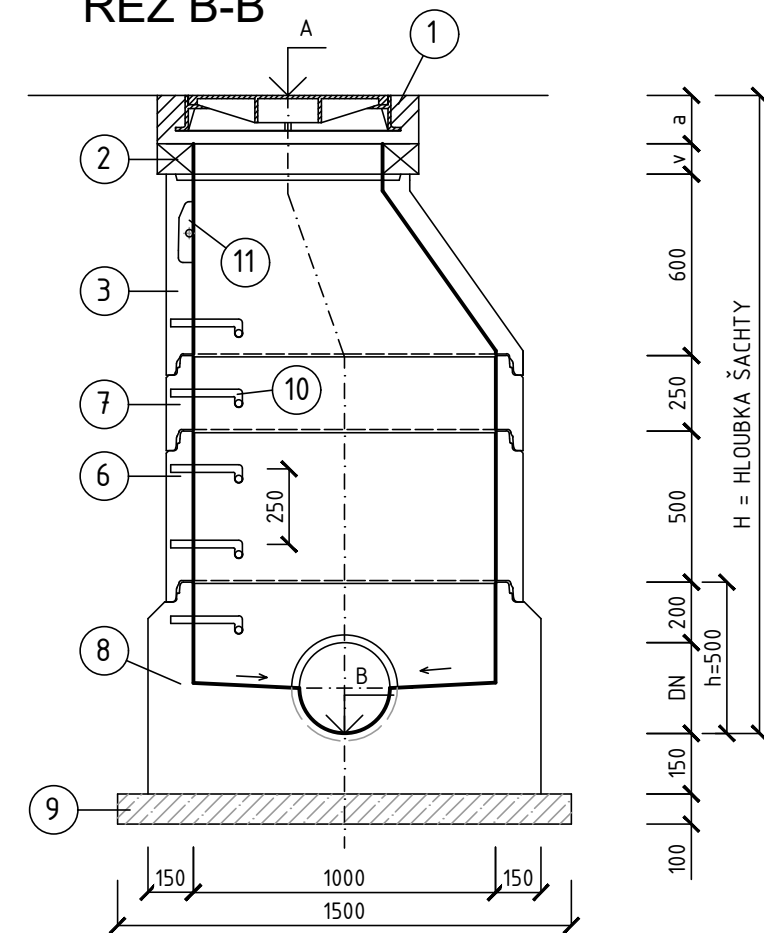

PŮDORYS

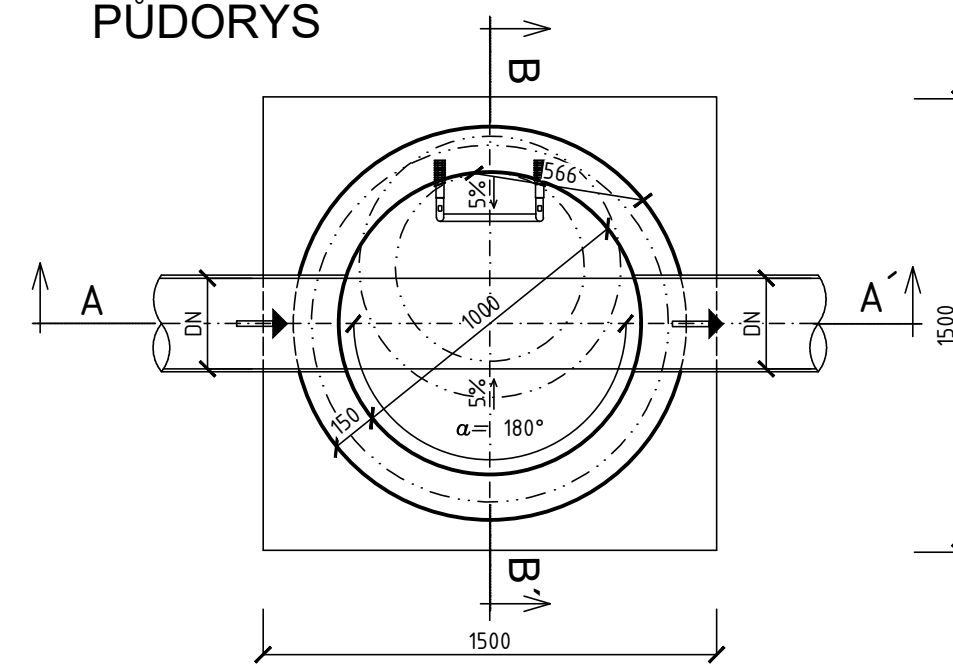

LEGENDA :

Č.POL.	POPIS POLOŽKY
1	KANALIZAČNÍ POKLOK BED ODVĚTRÁNÍ V LITINO-BETONOVÉM RÁMU, TYP DLE ZATÍŽENÍ : B 125 - MIMO KOMUNIKACE a=125mm D 400 - V KOMUNIKACI a=160mm
2	VYROVNÁVACÍ PRSTENCE 625/40(60,80,100,120)/120 mm
3	KÓNUS 1000-625/600/120 mm
4	ZÁKRYTOVÁ DESKA 1000-625/180 mm
5	ŠACHTOVÁ SKRUŽ 1000/1000/120 mm
6	ŠACHTOVÁ SKRUŽ 1000/500/120 mm
7	ŠACHTOVÁ SKRUŽ 1000/250/120 mm
8	ŠACHTOVÉ DNO 1000/500/150mm, KYNETA
9	PODKLADNÍ BETON C12/15
10	VIDLICOVÉ STUPADLO, ROZTEČ STUPADEL DLE ČSN EN 1301
11	KAPSOVÉ STUPADLO S POLYETHYLENOVÝM POTAHEM
12	ČEDIČOVÝ OBLAKO
13	SPODNÍ DÍL 1500x1960x150
14	PŘECHODOVÁ DESKA 1500/1000x400
15	NORNÍ STĚNA Z KOMPOZITNÍHO MATERIÁLU
16	DEFLEKTOR Z KOMPOZITNÍHO MATERIÁLU

POZNÁMKY:

A - KÓTA POKLOPU
B - KÓTA DNA POTRUBÍ-ŠACHTY

VIZ PODÉLNÍ PROFILY

- PODROBNÁ SKLADBA ŠACHET JE SOUČÁSTÍ TECHNICKÉ ZPRÁVY - PŘÍLOHA č.1 TAB.ŠACHET
- KONSTRUKČNÍ BETONY C30/37 XF4
- MEZI PREFABRIKÁTY JE POUŽITO PRYŽOVÉ TĚSNĚNÍ
- MAX. VZDÁLENOST 1.STUPAČKY OD KÓTY TERÉNU JE 0,5 m

Orientační schéma:

Čelákovice

zst. Mstětice

KONEC STAVBY
km 14,546

ZÁČATEK STAVBY
km 8,770

Autorizovaná osoba: _____ Razítko: _____



C. autorizace: _____

Datum: _____

Podpis: _____

Revize:	Datum:	Popis změny:	Provedl:

Stavebník/investor:	Správa železnic, státní organizace	
Adresa:	Dlážděná 1003/7, 110 00 Praha 1	
Zástupce investora:	Stavební správa západ	
Adresa zástupce investora:	Ke Štvanici 656/3, 186 00 Praha 8	
Kontakt:	e-mail: SSZsek@szdc.cz	

Zhotovitel stavby: Adresa: Kontakt:	METROPROJEKT Praha a.s. Argentinská 1621/36, 170 00 Praha 7 tel.: +420 296 154 105 e-mail: info@metroprojekt.cz <div style="text-align: right;">  </div>		
Zhotovitel objektu: Adresa: Kontakt:	DOPRAVOPROJEKT a.s. Kominárska 141/2,4, 832 03 Bratislava tel.: +421 445 474 400 e-mail: dppzv@dopravoprojekt.sk <div style="text-align: right;">  </div>		
HIP: Ing. Jiří Úlehla	Specialista:	Odpovědný projektant: Ing. Zuzana Repaská	Zpracovatel přílohy: Ing. Daniel Lajda

Název stavba / akce:	Optimalizace traťového úseku Čelákovice (mimo) - Matějovice (včetně) - úprava dok. - náhrada přejezdu P2725										S-kod:	S631500655
Název části:	Objekt pozemních komunikací včetně propustků										Zakázka:	22_8314
Název objektu:	Hlavní trasa, odvodnění										Označení části:	D.1.1.2
Název přílohy:	Kanalizační šachty										Číslo objektu:	SO 101.1
Název dílčí části přílohy:	X										Číslo přílohy:	2.005
Kraj:	Kraj: <i>Karlovarský území</i> <i>Matějovice, Čelákovice, Zbraslav a Čestlice</i>										Paré:	
Středočeský kraj												
Dokumentace:												
Stupeň dokumentace:	Datum zpracování:				Formát:		Měřítko:					
DSP	30.04.2024				10xA4		1:25					
S-kód:	Stupeň dokumentace: Část:										Objekt:	Podobjekt:
S 6 3 1 5 0 0 6 5 5	D S P X X _ D 1 1 2 X _										S O 1 0 1 .	1 X _ X X X _
ICD: 22 8314 204 41 01 02												Skartovací znak: V21/2044